

■ Selbständigkeit nach ■ der Wiedervereinigung

Entwicklung des Anteils der Selbständigen an der erwerbsfähigen Bevölkerung (Erwerbstätige und Arbeitslose) in Ost- und Westdeutschland im Zeitraum 1991 – 2018 (Daten ohne Berlin)

Anteil in Prozent

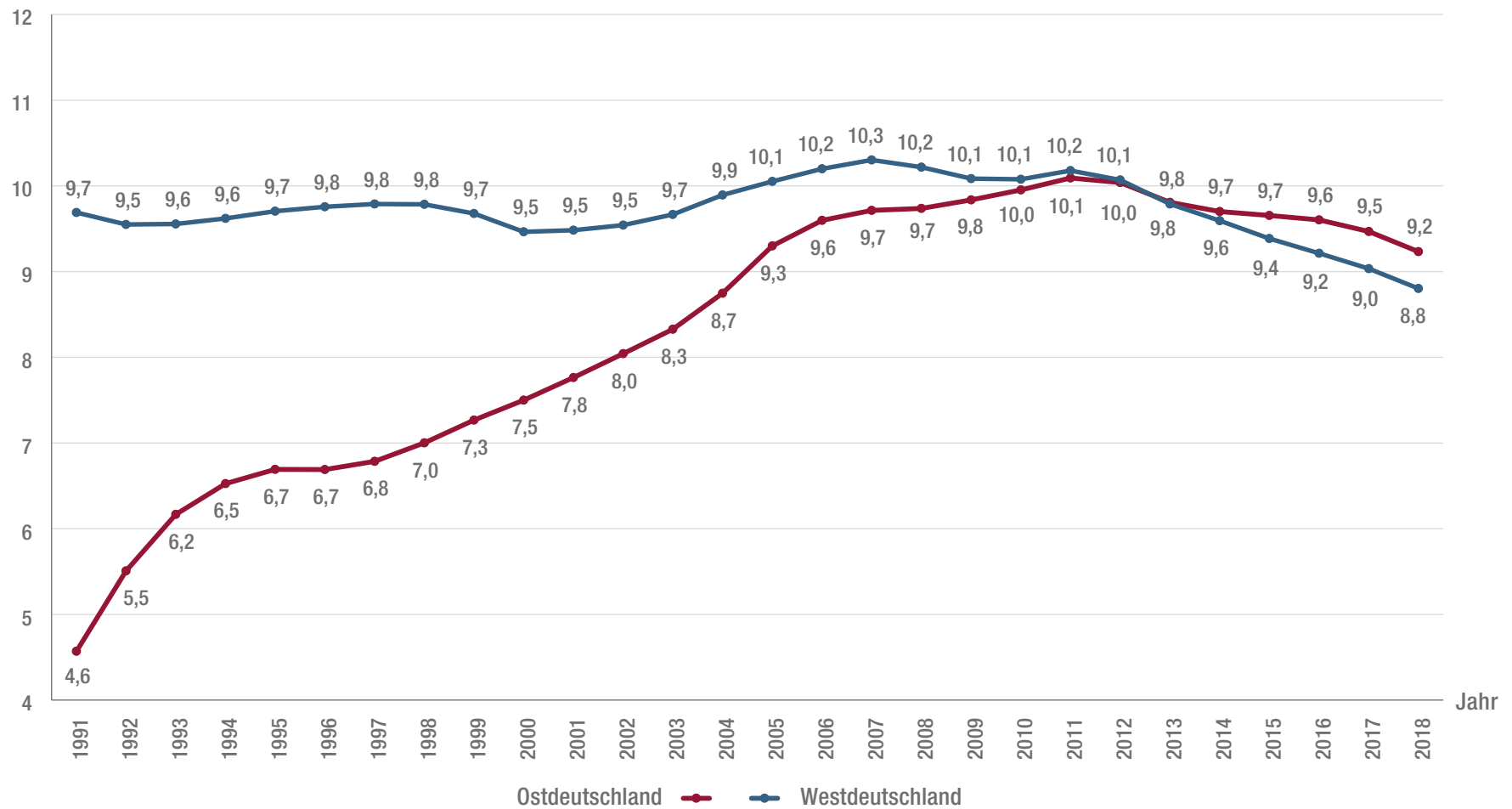

Quelle: Statistik der Erwerbstätigenrechnung des Bundes und der Länder (EVAS-Nr. 13311), eigene Berechnungen.

Lizenz: Creative Commons by-nc-nd/3.0/de; Bundeszentrale für politische Bildung, 2020, www.bpb.de